Auto Advies
J.Speksnijder
autotechnische adviezen en trainingen

www.autoadviezen.nl
www.apk2.nl

Stroomschema EOBD gebruik voor APK2

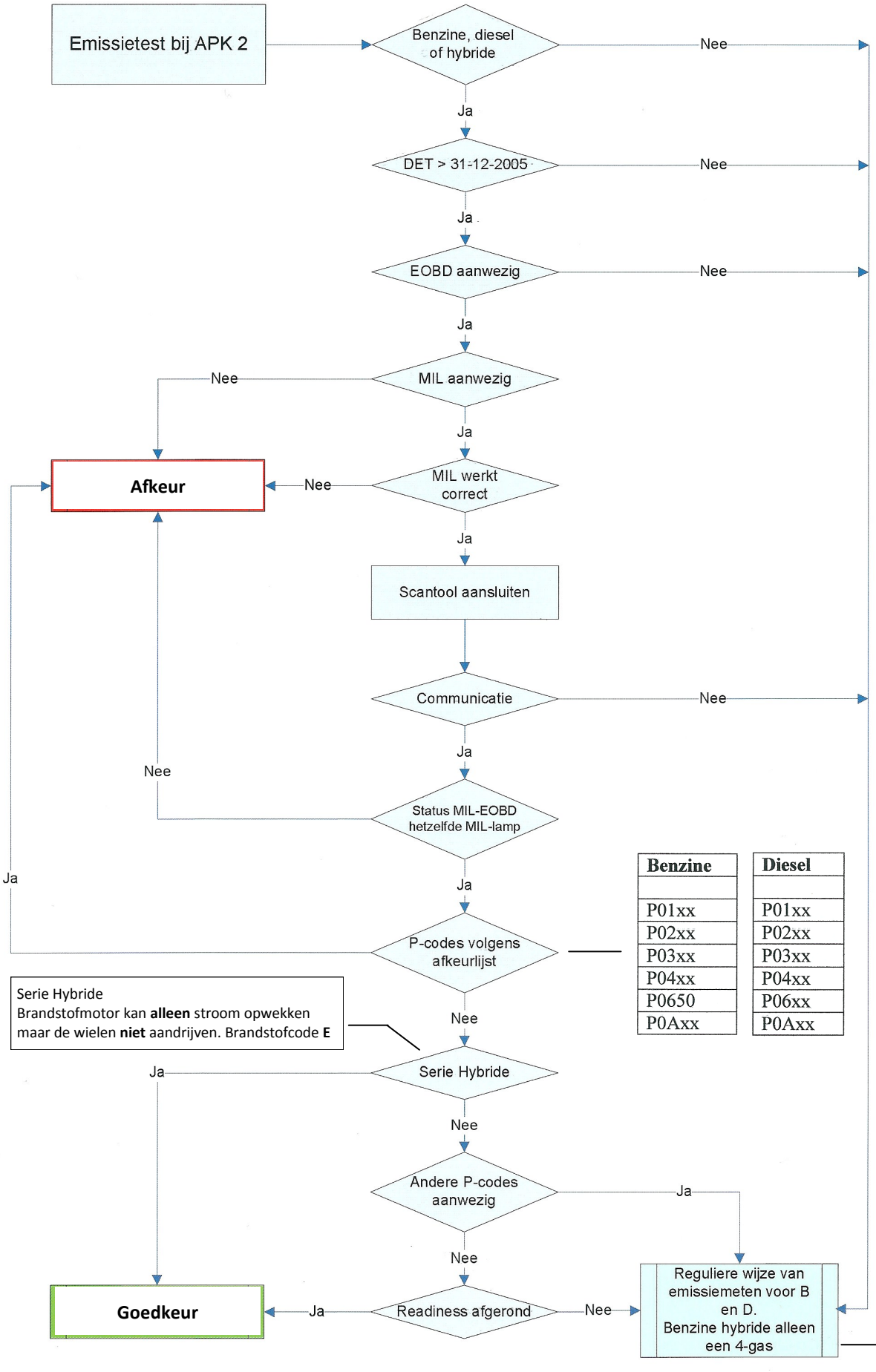

Benzine	Diesel
P01xx	P01xx
P02xx	P02xx
P03xx	P03xx
P04xx	P04xx
P0650	P06xx
P0Axx	P0Axx

xx = op de plaats van 'xx' kunnen verschillende cijfers en/of letters staan

Serie Hybride
Brandstofmotor kan **alleen** stroom opwekken maar de wielen **niet** aandrijven. Brandstofcode **E**

Benzine: (max. CO waarde)
Stationair meting 0,.3% CO
4-Gas meting 0,2% CO

Diesel: (max. k-waarde)
Vóór 1-7-2008
Drukvulling 3,0 m/1
Geen drukvulling 2,5 m/1
Ná 30-6-2008
Alle motoren 1,5 m/1